

GUÍA DE USO

Inicio de sesión

V 1.0.0

1. Introducción

El módulo de *INICIO DE SESIÓN* es usado por todos los usuarios del sistema; es la autenticación requerida para acceder a los recursos en base a sus privilegios otorgados por el administrador.

2. Acceder al sistema

Se puede acceder al sistema dando doble clic sobre el icono del escritorio, en la barra de inicio o desde la barra de menús principal; a continuación un ejemplo de los accesos al sistema

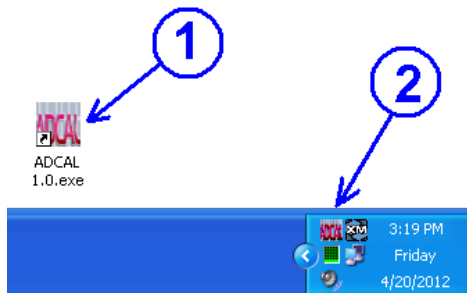

3. Iniciar sesión

La primera pantalla que se abrirá es para autenticarse como usuario del sistema, ingresando correctamente nombre de usuario y contraseña. Podemos seleccionar la opción de iniciar sesión automáticamente.

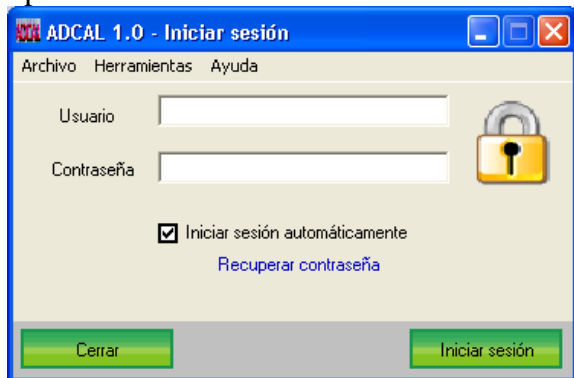

3.1 Recuperar contraseña

En caso de olvido de contraseña, el sistema permite recuperar su contraseña. Se enviara la contraseña a su correo electrónico.

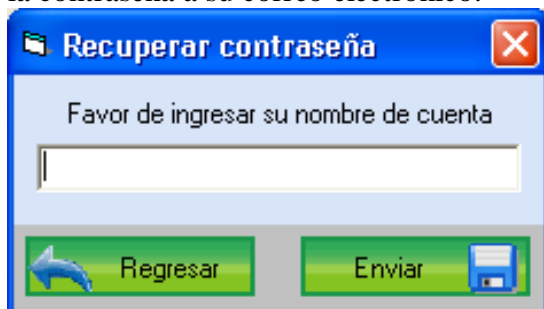

3.2 Barra de menús

Los elementos del menú se activan o son visibles, una vez que se ha iniciado sesión

3.2.1 Menú Archivo

Opciones con las operaciones básicas

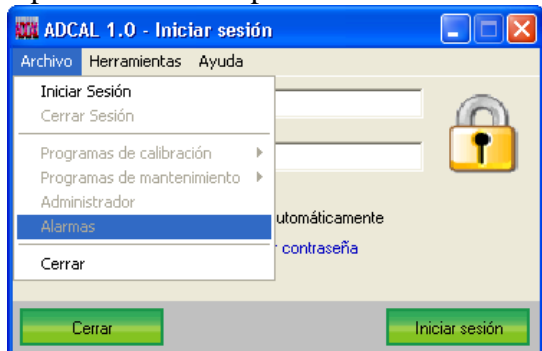

3.2.2 Menú Herramientas

El único elemento visible que se muestra antes de iniciar sesión es *RUTA DE BD*.



3.2.3 Menú Ayuda

El menú AYUDA muestra la opción para acceder a la información y créditos de la aplicación

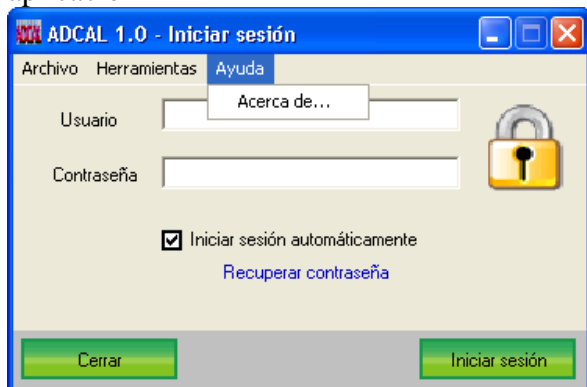

A) Acerca de: Créditos y versión de la aplicación



4. Sesión abierta

Una vez que el usuario ha autenticado, se mostrara el menú principal con los diferentes módulos del sistema.



4.1 Mi perfil → Mis datos

Cambiar los datos personales del usuario actual

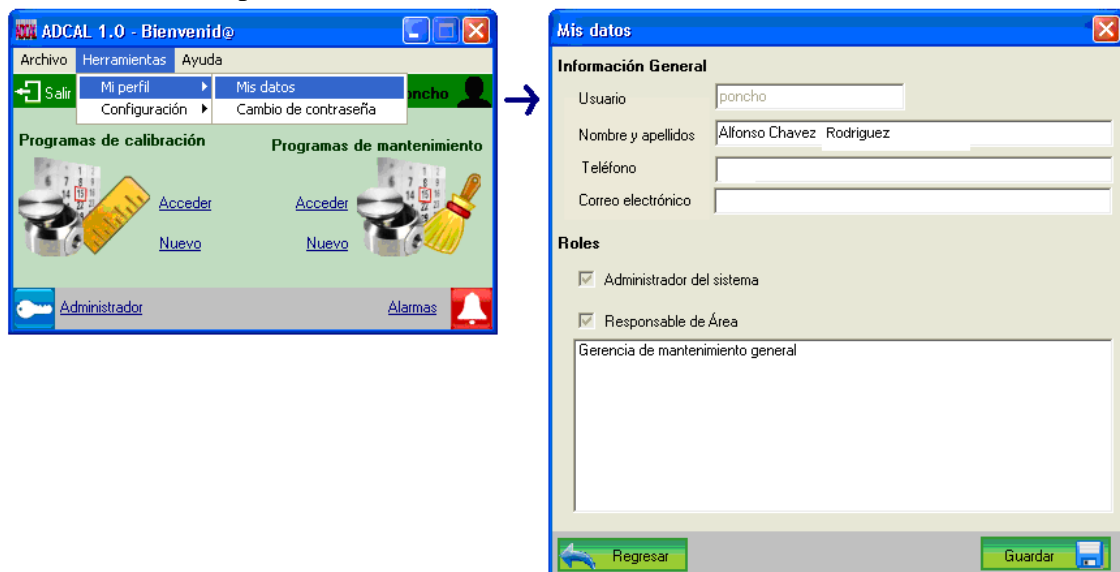

4.2 Mi perfil → Cambio de contraseña

Cambiar la contraseña de acceso



4.3 Configuración → Ruta de BD: Definición de la ruta y lugar de la de la BD



5. Elementos del menú principal

Los elementos del menú principal son los que a continuación se ilustran.



5.1 Salir

Opción para poder ocultar la ventana

5.2 Usuario

Nombre de cuenta del usuario actual

5.3 Programas de calibración

Acceso las tareas de calibración: Acceder a los programas o crear uno nuevo

5.4 Programas de mantenimiento

Acceso a las tareas de mantenimiento menor: Acceder a los programas o crear uno nuevo

5.5 Administrador

Acceso al modulo para administración del sistema

5.6 Alarmas

Acceso al modulo para revisión de alarmas de notificación de programas de calibración y mantenimiento expiradas o a punto de expirar.